

Willemsvaart te Zwolle

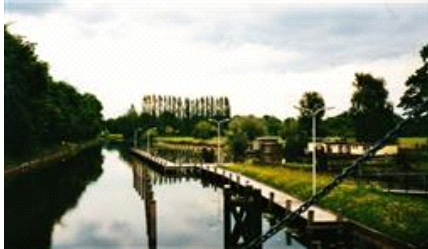

Algemene beschrijving

Coördinaten:	52.50275932769264, 6.06647525369408
Grootte:	2,4 ha
Max. diepte:	3,5 meter
Gem. breedte:	25 meter
Watertype:	wetering of vaart
Opgenomen in:	Alleen in verenigingslijst van viswateren
Naam HSV/HSF:	HSV de Hengelsport Zwolle
Plaats HSV/HSF:	Zwolle



Visrecht

Verhuurder visrecht:
Visrecht hengelsportvereniging:

Gemeente Zwolle
vereniging is eigenaar van het visrecht

Huidige ecologie & milieu

Waterplantenbedekking zomer:

Totaal waterplanten	25 %
Bovenwaterplanten:	0 %
Drijfbladplanten:	20 %
Onderwaterplanten:	5 %

Milieu overig:

Doorzicht:	< 40 cm
Bodemsoort:	Zand
Bagger:	0 - 10 cm
Vismigratie mogelijk:	Ja

Meest gevangen vissoorten:



brasem



blankvoorn



karper

Viswatertype: Snoek-blankvoorn viswatertype

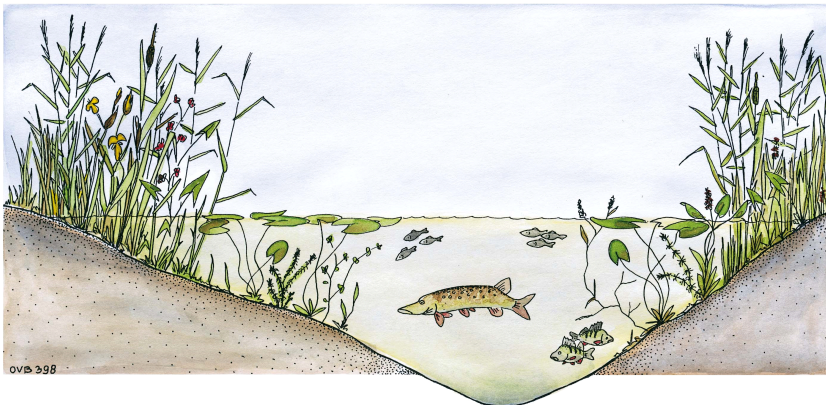

Sportvisserij



recreatievisser



karpervisser

Meest gewaardeerd door de sportvisser
viswater in de bebouwde kom
veel vis
veel verschillende vissoorten

Belangrijkste knelpunten sportvisserij:
niet geschikt voor minder valide visser
oever (deels) ontoegankelijk

Gewenste maatregelen sportvisserij:
Uitzet karper (lage dichtheid)
Visstoepen aanleggen

Sportvisserij	
Omschrijving wedstrijdtraject(en)	geen
Bijzondere regels	Nachtvissen verboden
Aanwezige voorzieningen	
Aantal vissers per dag gedurende zomerperiode	werkdag: 1 weekend: 2 topdag: 4

Visserijbeheer	
Vissterfte: (laatste 5 jaar)	geen
Visuitzettingen: (laatste 5 jaar)	geen
Visonttrekking:	<i>Nee</i>
Is er een visserijkundig onderzoek uitgevoerd?	<i>Nee</i> n.v.t.
Overige/bijzonderheden	geen

Wensen/actieplan komende 5 jaar	
Wensen	geen
Actieplan: (laatste 5 jaar)	<i>Jaartal</i> <i>Omschrijving</i>
	2020 geen
	2021 geen
	2022 geen
	2023 geen
2024 geen	
Overige bijzonderheden	<p>Willemsvaart Vanaf het gedempte gedeelte tot aan de Schutssluisen Katerveer. Benodigde documenten: Vispas van vereniging VV de Hengelsport Zwolle - Zwolle. Visrechthebbende: VV de Hengelsport Zwolle - Zwolle http://hsvzwolle.mijnhengelsportvereniging.nl/ Met uitzondering van: Bijzondere bepalingen: De sportvisser dient in het bezit te zijn van een geldige VISpas van Hsv de Hengelsport Zwolle en zich te houden aan de algemene voorwaarden VISpas en wettelijke bepalingen zoals genoemd in de gezamenlijke lijst van Nederlandse viswateren uitgegeven door Sportvisserij Nederland. • Nachtvissen alleen toegestaan aan de korte tunnelzijde tegenover Vitens. • Er geldt een meeneemverbod voor alle soorten vissen. Worden vissen gevangen dan moeten ze direct in hetzelfde water worden teruggezet. (vis is niet geschikt voor consumptie) • Tijdens het vissen op roofvis is het verplicht een onthaakmat, onthaaktang en schepnet bij zich te hebben. • Karpervissers zijn verplicht een onthaakmat en groot schepnet (100 cm) in bezit te hebben tijdens het vissen. Het is bij het vissen op karper VERBODEN om gebruik te maken van gevlochten lijnen. • Het is verboden om te vissen op woonboten e/o tussen woonboten en de wal. • Het is verboden om vuil/afval achter te laten op de visstek en aan de waterkant. • Open vuur en bbq is niet toegestaan. • Bij overtreding van de reglementen kan/mag de controleur uw vispas innemen en een Boa of Politie inschakelen. Bij het niet naleven van de voorwaarden en reglementen worden sancties toegepast door onze Hsv. Zie voor de sancties onze website https://hsvzwolle.mijnhengelsportvereniging.nl/ Referentie ZWO025 Wijzigingsdatum: 06-11-2020</p>